

# Winkelcentrum Willemsweg Shopboekje

Persoonlijke Verzorging  
Horeca  
Ambachten  
Boodschappen  
Wonen & Elektronica

“Op de Willemsweg kunt u terecht  
voor al uw dagelijkse inkopen”





*W*inkelcentrum  
illemsweg  
Shopboekje

# Inhoudsopgave

Blz. 4.	Geschiedenis Winkelcentrum Willemsweg
Blz. 6.	Persoonlijke Verzorging
Blz. 12.	Horeca
Blz. 18.	Ambachten
Blz. 22.	Boodschappen
Blz. 30.	Wonen & Elektronica
Blz. 35.	Colofon

# Winkelcentrum Willemsweg

De Willemsweg werd rond 1900 dwars over het 'Nieuwe Veld' aangelegd als verbindingsweg tussen de Graafseweg en Groenestraat. De weg is vernoemd naar prins Willem V, de laatste bewoner van de Valkhofburcht. De eerste woonhuizen werden aan het noordelijke deel van de Willemsweg gebouwd. Op foto's van rond 1900 is te zien dat ze toen nog een voortuintje hadden. In de periode 1915 -1925 werd de tuinvijk 'Willemskwartier' aangelegd: een ruim opgezette wijk waarin arbeidershuisjes met een voortuin. De Willemsweg werd de levensader van de nieuwe woonwijk en veel woonhuizen in het oudste gedeelte van de straat werden winkelpand: het huidige 'Winkelcentrum Willemsweg'.

Alleen Kapsalon Germaine en Gaertner Gafo's Woninginrichting zijn hier al 50 jaar of langer gevestigd. 25 jaar geleden vond u op de Willemsweg een supermarkt, bakker, slager, groenteboer. Dit naast de fietsenmaker en de bruin- en witgoedzaak. Maar toen was er ook nog een sigarettenzaak, een slijterij, een verlichtingszaak, een bloemenzaak, een modezaak en zelfs een wolcentrum.

Sinds de jaren '80 is de Willemsweg getransformeerd tot een multiculturele winkelstraat. Zoals ook de wijk inmiddels al was veranderd. Er zijn inmiddels meer dan 30 winkels / bedrijven gevestigd aan de Willemsweg. Naast een grote supermarkt (Aldi) en de Schlecker (voordeeldrogist) vindt u hier voor uw dagelijkse boodschappen: de bakker, slager, een toko en twee supermarkten. Op het gebied van persoonlijke verzorging zijn er

vier kappers, een beautysalon en een tattooshop. De horeca is goed vertegenwoordigd met twee cafés en vier broodjeszaken / cafetaria's. Maar ook vindt u hier ambachtelijke beroepen als de kleermaker, de fietsenmaker en een pottenbakker. Tot slot kunt u hier ook nog steeds terecht voor de inrichting van uw huis, naast Gafo's woninginrichting zijn er nu een gordijnzaak, een klokkenzaak, twee elektronicazaken en een modewinkel. Kortom: voor elk wat wils.

In de periode 2006 – 2008 is Winkelcentrum behoorlijk opgeknapt. De weg, het trottoir en het straatmeubilair zijn vernieuwd. Ook de ondernemers en eigenaren van panden hebben flink geïnvesteerd. Dit mede dankzij subsidie van de overheid en de EG. In totaal is er ruim €1,5 miljoen geïnvesteerd. Met het opknappen van de huizen in de wijk zal de Willemsweg weer de levensader van het Willemskwartier worden.

Cees van Diemen

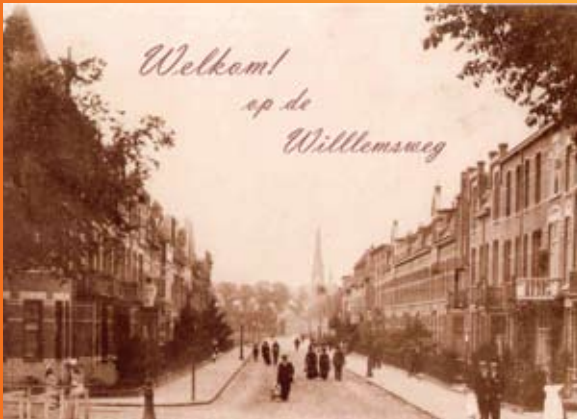

# Sjon's Tattoo Studio

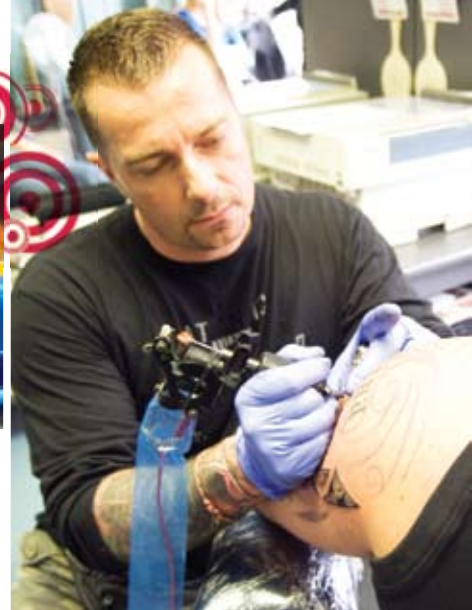

Sjon's Tattoo Studio  
Willemsweg 19, 6531 DA Nijmegen  
Tel. 024 356 8298  
sjonietattoo@hotmail.com  
www.sjonstatoostudio.nl

Sjon van Alebeek heeft al 10 jaar zijn tattooshop op de Willemsweg. Bij Sjon's Tattoo Shop kunt u terecht voor: tattoo's, piercings en "Dermal Anchor Piercings". De shop is gespecialiseerd in Japanse tattoos en Maori tattoos uit Nieuw Zeeland. Kwaliteit, service en hygiëne (GGD-vergunning) staan hoog in het vaandel. Sinds juni 2008 beschikt Sjon's Tattoo Studio over de nieuwe lasertechniek. Dus wilt u van uw tattooage af, neem dan even contact met ons op voor een vrijblijvend en kosteloos adviesgesprek.

## Openingstijden

ma	13.30 - 21.00 uur
di	13.30 - 21.00 uur
wo	alleen op afspraak
do	13.30 - 21.00 uur
vrij	13.30 - 21.00 uur
za	12.00 - 18.00 uur
zo	gesloten





# Fantasia Hairstyling women



Fantasia Dameskapsalon  
Willemsweg 42, 6531 DM Nijmegen  
Tel. 024 351 0049  
gundogdu\_hulya@hotmail.com

## Openingstijden

ma	09.00 - 17.00 uur
di	09.00 - 17.00 uur
wo	09.00 - 17.00 uur
do	09.00 - 17.00 uur
vrij	09.00 - 17.00 uur
za	09.00 - 17.00 uur
zo	gesloten

Dameskapsalon Fantasia is vanaf 2002 gevestigd aan de Willemsweg en in 2008 verhuisd naar nummer 42. Bij Hûlya Gûndoğdu en haar team kunt u terecht voor: knippen, verven, coupe soleil, epileren met een draadje en het opsteken van uw haar. U komt hier in een gezellige huiselijke sfeer, de prijs is redelijk en de producten (L'Oreal) zijn van hoge kwaliteit. U kunt hier ook terecht voor uw bruids- of feestkapsel.



# Ipek Beautysalon

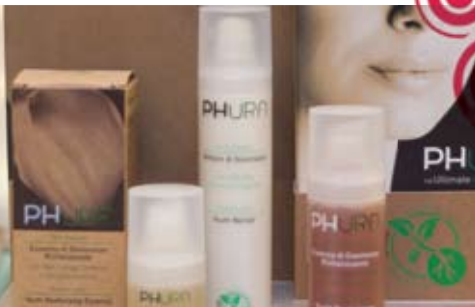

Ipek Beautysalon  
Willemsweg 42, 6531 DM Nijmegen  
Tel. 024 351 0049  
c.sahin@telfort.nl



De heer Şahin is eigenaar van Ipek beautysalon. Ipek Beautysalon is in 2006 gestart op de Willemsweg en daarmee een aanvulling op het wellness aanbod. Ipek Beautysalon is gespecialiseerd in: gezichtsbehandelingen, laserontharing (ook bij sterke haargroei), permanente make-up, microdermabrasie en mesotherapie. Ipek Beautysalon maakt u weer mooi.

## Openingstijden

ma	09.30 - 17.30 uur
di	09.30 - 17.30 uur
wo	09.30 - 17.30 uur
do	09.30 - 17.30 uur
vrij	09.30 - 17.30 uur
za	09.30 - 17.30 uur
zo	gesloten





# Fantasia Hairstyling men



Fantasia Herenkapsalon  
Willemsweg 74, 6531 DM Nijmegen  
Tel. 024 350 6280  
gundogdu\_hulya@hotmail.com

## Openingstijden

ma	09.00 - 19.00 uur
di	09.00 - 19.00 uur
wo	09.00 - 19.00 uur
do	09.00 - 19.00 uur
vrij	09.00 - 19.00 uur
za	09.00 - 19.00 uur
zo	gesloten

Herenkapsalon Fantasia is vanaf 2002 gevestigd aan de Willemsweg. Knippen, scheren en trimmen van de baard zijn de specialismen. Yüksel Gündoğdu en zijn team zorgen voor een gezellige sfeer waar altijd tijd is voor een goed gesprek en een kopje thee. De inrichting is supermodern en tijdens uw bezoek blijft u, dankzij de plasma TV, op de hoogte van het laatste nieuws en mist u geen (voetbal) wedstrijden meer.

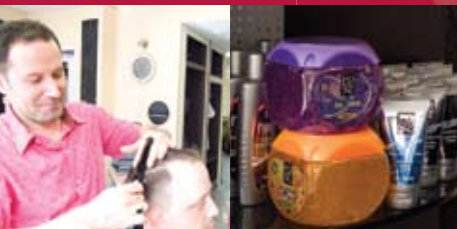

# Kapsalon Estria



Kapsalon Estria  
Willemsweg 56, 6531 DM Nijmegen  
Tel. 024 356 5606  
estriahair@live.nl



Mo Kamkoui heeft in 2006 zijn zaak geopend aan de Willemsweg. Voor haarverzorging en knippen moet u bij Kapsalon Estria zijn. Specialiteiten zijn: figuren maken, scheren, invlechten, haar stijlen etc. etc. En dit tegen een zeer aantrekkelijke prijs.

## Openingstijden

ma	gesloten
di	09.30 - 18.00 uur
wo	09.30 - 18.00 uur
do	09.30 - 21.00 uur
vrij	09.30 - 18.00 uur
za	09.30 - 18.00 uur
zo	gesloten

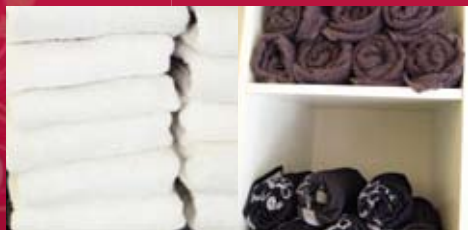



# Kapsalon Germaine

Kapsalon Germaine  
Willemsweg 13, 6531 DA Nijmegen  
Tel. 024 355 1250

## Openingstijden

ma	gesloten
di	09.00 - 17.30 uur
wo	09.00 - 17.30 uur
do	09.00 - 17.30 uur
vrij	09.00 - 17.30 uur
za	08.30 - 15.00 uur
zo	gesloten

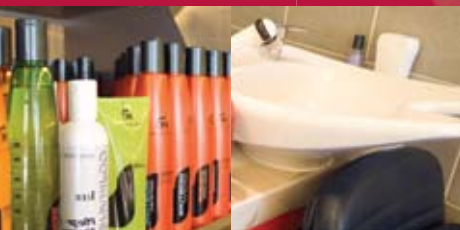

Kapsalon Germaine is een kapsalon voor het hele gezin. Er wordt gewerkt met bekende producten als Matthew James en K1. De stijlen zijn klassiek, trendy, maar ook kinky. Naast knippen natuurlijk ook kleuren. Kapsalon Germaine is in 1961 gestart op de Willemsweg. Persoonlijke aandacht, advies en kwaliteit zijn al bijna 50 jaar het handelsmerk. U kunt op afspraak terecht of gewoon binnenlopen. Kapsalon Germaine werkt uitsluitend met gediplomeerd personeel.

# Fa Waka



Fa Waka Surinaams eethuis  
Willemsweg 72, 6531 DM Nijmegen  
Tel. 024 354 1960  
info@eethuisfawaka.nl  
www.eethuisfawaka.nl



Fawaka is al 5 jaar een begrip op de Willemsweg. Aanvankelijk waren de broers Reingoud eigenaar. Sinds eind 2007 runt Kenneth Reingoud de zaak alleen. Uiteraard nog steeds met moeder in de keuken. Bij Fawaka krijgt u de heerlijkste broodjes, beroemd zijn de roti's en de pom (aardvrucht) in Nijmegen en wijde omgeving. Het vlees en de kip zijn 100% halal. Fawaka bezorgt aan huis of bedrijf, maar ook uw complete catering kan Fawaka verzorgen. Vanaf augustus 2008 wordt Fawaka geheel opnieuw ingericht. De gerechten blijven als vanouds: de lekkerste.

## Openingstijden

ma	gesloten
di	12.00 - 21.00 uur
wo	12.00 - 21.00 uur
do	12.00 - 21.00 uur
vrij	12.00 - 21.00 uur
za	12.00 - 21.00 uur
zo	14.00 - 21.00 uur





# Eethuis Anil



Eethuis Anil  
Willemsweg 61, 6531 DC Nijmegen  
Tel. 024 350 4090  
bedissssss@hotmail.com  
www.eethuisanil.nl

## Openingstijden

ma	10.00 - 22.00 uur
di	10.00 - 22.00 uur
wo	10.00 - 22.00 uur
do	10.00 - 22.00 uur
vrij	10.00 - 22.00 uur
za	10.00 - 22.00 uur
zo	10.00 - 22.00 uur

Bij Eethuis Anil kunt u terecht voor uw broodje döner, schotels, snacks, Turkse gerechten en pizza's. Al het vlees is 100% halal. Eethuis Anil is eind 2007 gestart op de Willemsweg. De döner is altijd vers gesneden en de beste aanbiedingen vindt u hier.



**GRILL**

# Cafetaria Gül



Cafetaria Gül  
Willemsweg 50, 6531 DM Nijmegen  
Tel. 024 350 6280



Cafetaria Gül is al meer dan 10 jaar gevestigd aan de Willemsweg. De ontmoetingsplaats voor jong en oud. Hier kunt u terecht voor uw döner, dürüm döner, frietje kapsalon maar vooral 'frietje Hassan'. Naast pizza's veel maaltijden uit de Italiaanse keuken. Verder softijs, tropical ijs (flush) en tabak.

## Openingstijden

ma	10.30 - 01.00 uur
di	10.30 - 01.00 uur
wo	10.30 - 01.00 uur
do	10.30 - 01.00 uur
vrij	10.30 - 01.00 uur
za	10.30 - 01.00 uur
zo	10.30 - 01.00 uur





## Café Bar Erciyes



Café Bar Erciyes  
Willemsweg 57, 6531 DC Nijmegen  
Tel. 024 350 1175  
onur\_nbo@hotmail.com

### Openingstijden

ma	12.00 - 24.00 uur
di	12.00 - 24.00 uur
wo	12.00 - 24.00 uur
do	12.00 - 24.00 uur
vrij	12.00 - 24.00 uur
za	12.00 - 24.00 uur
zo	12.00 - 24.00 uur



Café Bar Erciyes is al weer 5 jaar gevestigd aan de Willemsweg. Hier kunt u terecht voor uw echte Turkse thee. Maar ook fris- en alcoholische dranken. In Café Bar Erciyes komen veel (Turkse) Nijmegenaren, waaronder veel ondernemers. Hier kunt u terecht voor een spelletje tavla (backgammon) of 'OK' (rummikub). En natuurlijk diverse kaartspellen. Ook zijn er drie internetaansluitingen en een groot plasmascherm zodat u geen enkele voetbalwedstrijd meer mist.

# Chinees Cafetaria 118



**MIHOEN GORENG**

Chinees Cafetaria 118  
Willemsweg 118, 6531 DN Nijmegen  
Tel. 024 350 0362  
pang-118@hotmail.com



Chinees cafetaria 118 is al meer dan 15 jaar gevestigd aan de Willemsweg. Onze specialiteiten zijn Chinese & Indische gerechten. U kunt deze gerechten ook afhalen of in onze zaak nuttigen. Daarnaast bezorgen wij ook aan huis. Wij verzorgen ook catering voor partijen en feesten. Naast een zeer breed assortiment aan Chinese & Indische gerechten, hebben wij sinds kort voor de echte frietliefhebbers verse zelfgemaakte friet. Of wat dacht u van een combinatie van friet en Chinees, het beroemde frietje babi pangang. Dus kom langs, want wij staan voor u klaar, met goede service en goede kwaliteit en lage prijzen. Tot ziens.

## Openingstijden

ma	15.00 - 23.00 uur
di	gesloten
wo	15.00 - 23.00 uur
do	15.00 - 23.00 uur
vrij	15.00 - 23.00 uur
za	13.00 - 23.00 uur
zo	13.00 - 23.00 uur





## BRN Projecten



**B|R|N**  
Projecten

BRN geeft al 20 jaar advies aan mensen die een eigen bedrijf willen starten of een eigen bedrijf hebben. De coaches van BRN hebben diverse wijkconomieprojecten uitgevoerd in Utrecht (Lombok, Hoograven en Utrecht West). Het meest recente project is "Winkelcentrum Willemsweg". Mede dankzij subsidie van de overheid (gemeente, rijk en EG) hebben veel ondernemers en eigenaren geïnvesteerd in hun bedrijf

en is de toekomst voor hen verzekerd. Naast wijkconomieprojecten is de corebusiness van BRN het coachen en trainen van ondernemers. BRN verzorgt in dit kader ook trainingen op de HAN en op de HU. BRN is gespecialiseerd in: ambachten, diensverlening, detailhandel en horeca. Met name voor kleine bedrijven (inclusief ZZP'ers en freelancers) en multiculturele ondernemers heeft BRN een bijzonder aanbod.

- Wilt u een eigen bedrijf beginnen en u start vanuit de uitkering (bijstand, NWW of WAO), kijk dan op onze website [www.brnprojecten.eu](http://www.brnprojecten.eu)
- Start u niet vanuit de uitkering kijk dan op [www.ikstartsmart.nl](http://www.ikstartsmart.nl)
- Of bel met Cees van Diemen: 024 8485009



BRN: verstand van zaken, gevoel voor ondernemen.

# Kleermaker Perfect



Kleermaker Perfect  
Willemsweg 1, 6531 DA Nijmegen  
Tel. 024 354 0375  
ebruyalin\_@hotmail.com

De heer Yalin is eigenaar van Kleermaker Perfect. Kleermaker Perfect is al 20 jaar gevestigd op de Willemsweg en repareert en herstelt al uw kleding. Ook gordijnen. Kleermaker Perfect heeft speciale machines en vakkleermakers om, naast de gewone stoffen, ook tricot en leer te bewerken. De heer Yalin en zijn collega's staan bekend om de snelle service, de scherpe prijs en de goede kwaliteit en garantie. Kleermaker Perfect staat altijd voor u klaar.

## Openingstijden

<i>ma</i>	13.00 - 18.00 uur
<i>di</i>	09.00 - 18.00 uur
<i>wo</i>	09.00 - 18.00 uur
<i>do</i>	09.00 - 20.30 uur
<i>vrij</i>	09.00 - 18.00 uur
<i>za</i>	09.00 - 17.00 uur
<i>zo</i>	gesloten



# De Mussepot



*De Mussepot*

Willemsweg 64, 6531 DM Nijmegen

Tel. 024 355 0303

idee@mussepot.nl

www.mussepot.nl

*I*n Duisters van Pottenbakkerij de Mussepot heeft haar bedrijf al meer dan 10 jaar aan de Willemsweg. Pottenbakkerij de Mussepot is het adres voor uw (kinder)feestje of een feestelijke workshop. Ook voor cursussen kunnen kinderen

en volwassenen hier terecht. Hier vindt u receptievazen (in plaats van een receptieboek), handbeschilderde vazen, kannen en schalen. Maar natuurlijk ook de mussepotten. Kinderen maken iets waar ze trots op zijn. Volwassenen gaan weer in 'de zandbak' zitten, hoeven even niet prestatiegericht bezig te zijn en zullen zich verbazen over hun eigen resultaat. Ook zijn er improvisatieprogramma's, bijvoorbeeld rondom een uitje voor drie generaties uit één familie.

Openingstijden: alle tijden op afspraak, behalve 's zondags.

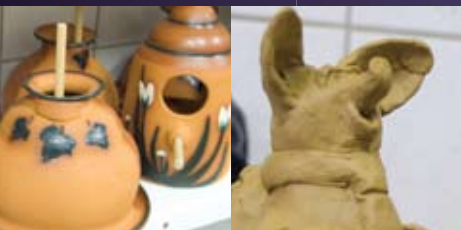

# Rijwielhandel *Willie Willemse*



Rijwielhandel *Willie Willemse*  
Willemsweg 43, 6531 DB Nijmegen  
Tel. 024 355 8854  
w.willemse1@chello.nl



*De* heer Willemse heeft sedert 1991 zijn rijwielzaak op de Willemsweg. Rijwielhandel Willie Willemse verkoopt gebruikte fietsen en alle onderdelen. Hier moet u ook zijn voor uw reparatie. Goede kwaliteit en service tegen een goede prijs. Willie Willemse haalt en brengt uw fiets bij u thuis op als het om een grote reparatie gaat en u moeilijk te been bent. Halen en brengen is dan gratis!

## Openingstijden

<i>ma</i>	gesloten
<i>di</i>	09.00 - 17.30 uur
<i>wo</i>	09.00 - 17.30 uur
<i>do</i>	09.00 - 17.30 uur
<i>vrij</i>	09.00 - 17.30 uur
<i>za</i>	09.00 - 16.00 uur
<i>zo</i>	gesloten



# Tompion



Tompion, klokkenspecialzaak  
Willemsweg 94, 6531 DN Nijmegen  
Tel. 024 356 3294  
tompion@hetnet.nl  
www.tompion.nl

## Openingstijden

<i>ma</i>	gesloten
<i>di</i>	10.00 - 18.00 uur
<i>wo</i>	10.00 - 18.00 uur
<i>do</i>	10.00 - 18.00 uur
<i>vrij</i>	10.00 - 18.00 uur
<i>za</i>	09.00 - 17.00 uur
<i>zo</i>	gesloten

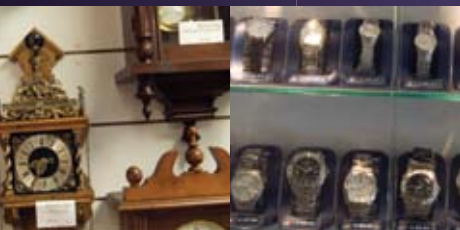

*De* heer Albers is eigenaar van klokkenspecialzaak Tompion. Tompion is al 25 jaar gevestigd aan de Willemsweg en verkoopt klokken, sieraden, bijou en klein glaswerk. Tompion staat landelijk bekend om zijn klokken en reparaties hiervan. Ook uw sieraden kunt u hier laten repareren. Service en garantie staan hoog in het vaandel. Een prijsopgave vooraf is gratis.



**Meltem Market**  
Willemsweg 112-114, 6531 DN Nijmegen  
Tel. 024 356 1959  
serifesahin77@hotmail.com

**D**e gezusters Sahin en hun broer runnen Meltem Market. Deze buurtsuper is alweer bijna 20 jaar gevestigd op de Willemsweg. Hier kunt u niet alleen terecht voor vollegrondse (blad) groenten, het lekkerste fruit en (buitenlandse) levensmiddelen, verse kruiden, maar ook voor (helal) kip, - vlees, zuivel en brood. Meltem Market heeft een aparte traiteur-afdeling. Hier kunt u heerlijke gerechten bestellen, klaar om op te eten of om thuis een paar minuten in de magnetron of oven te doen. Dit naast de olijven en tapanadas-hoek. Ook kan Meltem Market uw volledige catering verzorgen. Vers en kwaliteit zijn de kenmerken. Dit tegen een scherpe prijs.

## Openingstijden

ma	09.00 - 18.00 uur
di	09.00 - 18.00 uur
wo	09.00 - 18.00 uur
do	09.00 - 18.00 uur
vrij	09.00 - 18.00 uur
za	09.00 - 18.00 uur
zo	gesloten



# Slagerij Asya



Slagerij Asya  
Willemsweg 21, 6531 DA Nijmegen  
Tel. 024 355 7647  
nagihantumuklu@live.nl

## Openingstijden

ma	08.30 - 18.00 uur
di	08.30 - 18.00 uur
wo	08.30 - 18.00 uur
do	08.30 - 18.00 uur
vrij	08.30 - 18.00 uur
za	08.30 - 18.00 uur
zo	gesloten

De heer Tümüklü heeft met zijn vrouw al bijna 10 jaar slagerij Asya aan de Willemsweg.

Hier kunt u terecht voor kwaliteit en helalvlees.

Verder diverse diepvriesproducten en kruidenierswaren.



# New India Kleding



New India Kleding  
Willemsweg 92, 6531 DN Nijmegen  
Tel. 024 355 7872  
mike-kailey@hotmail.com



New India Kleding is sedert 2006 gevestigd aan de Willemsweg. U kunt bij mevrouw Kailey terecht voor: kleding, schoenen, sieraden en make-up. New India Kleding is gespecialiseerd in kinder- en damesmode. Leuke kleding voor een goede prijs is ons motto.

## Openingstijden

ma	09.30 - 18.00 uur
di	09.30 - 18.00 uur
wo	09.30 - 18.00 uur
do	09.30 - 18.00 uur
vrij	09.30 - 18.00 uur
za	09.30 - 18.00 uur
zo	gesloten





New India Tropical Centre  
Willemsweg 86, 6531 DN Nijmegen  
Tel. 024 355 7872  
[mike-kailey@hotmail.com](mailto:mike-kailey@hotmail.com)

## Openingstijden

ma	09.30 - 18.30 uur
di	09.30 - 18.30 uur
wo	09.30 - 18.30 uur
do	09.30 - 18.30 uur
vrij	09.30 - 18.30 uur
za	09.30 - 18.30 uur
zo	gesloten

De heer Kailey heeft zijn winkel New India Tropical Centre in 2004 geopend aan de Willemsweg. U kunt hier terecht voor: levensmiddelen (toko) en oosterse kruiden. Specialiteiten zijn Afro cosmetica en haarproducten. New India Tropical Centre was eerder al gevestigd op de Willemsweg nummer 37. Scherpe prijs en service staan hoog in het vaandel.



# Bakkerij Bereket



**Bakkerij Bereket**  
Willemsweg 37, 6537 DB Nijmegen  
Tel. 024 356 0647  
ufkukaan@live.nl



**Bakkerij Bereket** is al 10 jaar een begrip op de Willemsweg. Vijf jaar geleden nam de ene broer de zaak over van de andere broer. De naam bleef. Bij bakkerij Bereket kunt u terecht voor Turks brood en Turkse pizza's (lahmacun). Maar ook voor Marokkaans brood, Iraans brood, stokbrood en wit – en bruin Nederlands brood. Verder Turkse koekjes en – zoetwaren. Bekende broden zijn naast pide, tiritil en somun. En ook: poğaç (gevulde broodjes), açma, simit, sùtlü – en unlu mamùller. Kortom: brood is weer feest!

## Openingstijden

ma	08.00 - 18.00 uur
di	08.00 - 18.00 uur
wo	08.00 - 18.00 uur
do	08.00 - 18.00 uur
vrij	08.00 - 18.00 uur
za	08.00 - 18.00 uur
zo	gesloten





Gunaydin Supermarkt  
Willemsweg 75-81, 6531 DD Nijmegen  
Tel. 06 14124100  
info@gunaydinbv.nl  
www.gunaydinbv.nl

## Openingstijden

ma	09.00 - 18.00 uur
di	09.00 - 18.00 uur
wo	09.00 - 18.00 uur
do	09.00 - 18.00 uur
vrij	09.00 - 18.00 uur
za	09.00 - 17.00 uur
zo	gesloten

Voor groenten, fruit en huishoudelijke artikelen moet u bij Gunaydin Supermarkt zijn.

Vooral voor exotische groente, fruit en levensmiddelen moet u hier zijn.

Kwaliteiten en service zijn uitstekend, net als de scherpe prijs.

Ooit begonnen als straatventer in groenten en fruit is Gunaydin al meer dan 20 jaar een gerenommeerde zaak aan de Willemsweg.





Schlecker  
Willemsweg 35, 6531 DB Nijmegen  
[www.schlecker.com](http://www.schlecker.com)



Schlecker is landelijk een bekende prijsvechter en al 20 jaar gevestigd op de Willemsweg. Hier kunt u terecht voor uw drogisterijproducten, maar ook voor diervoeding, koek en snoep. En bijzondere aanbiedingen, voor de laatste informatie: zie de folders en de website. Elke twee weken zijn er speciale aanbiedingen. Ook kunt u 'home shoppen' en artikelen direct bestellen in de winkel of op de website. In de winkel kunt u de aanbieding dan halen en betalen. Bij Schlecker op de Willemsweg hebben ze niet alleen een goede prijs en kwaliteit maar ook nog tijd voor u.

## Openingstijden

ma	11.00 - 18.00 uur
di	09.00 - 18.00 uur
wo	09.00 - 18.00 uur
do	09.00 - 18.00 uur
vrij	09.00 - 18.00 uur
za	09.00 - 16.00 uur
zo	gesloten





# Aldi

## Aldi

Willemsweg 40, 6531 DL Nijmegen  
[www.aldi.nl](http://www.aldi.nl)



### Openingstijden

ma	08.30 - 18.00 uur
di	08.30 - 18.00 uur
wo	08.30 - 18.00 uur
do	08.30 - 18.00 uur
vrij	08.30 - 18.00 uur
za	08.30 - 17.00 uur
zo	gesloten



De Aldi is inmiddels al 10 jaar gevestigd aan de Willemsweg. Aldi is Neerlands bekendste prijsvechter als het gaat om levensmiddelen en huishoudelijke artikelen. Tweewekelijks heeft Aldi een wisselend assortiment non-food. Aldi staat garant voor een hoge kwaliteit en lage prijs. Tip: houd wekelijks de aanbiedingenfolder en dagelijks de website in de gaten. En.....gratis parkeren.



Gaertner wonen gehele woninginrichting  
Willemsweg 47-51a, 6531 DC Nijmegen  
Tel. 024 355 1780  
Fax. 024 356 2521



Woninginrichting Gaertner Wonen is al sinds 1939 gevestigd aan de Willemsweg. De heer Gaertner is sinds 2001 de derde generatie waar het bedrijf op voort draait. Persoonlijke aandacht, service en kwaliteit staan bij hen voorop. Bij Gaertner wonen kunt u terecht voor uw vloerbedekking, laminaat, marmoleum en vinyl. Uw gordijnen worden op maat gemaakt. Gaertner is gespecialiseerd in model- en vouwgordijnen, binnen- en buitenzonwering. Ook voor meubels, bedden, aankleding en decoratieartikelen moet u bij Gaertner zijn. Bovendien kan Gaertner u adviseren bij de inrichting van uw woning.

30. Wonen & Elektronica

## Openingstijden

ma	gesloten
di	09.00 - 12.30 uur, 13.30 - 18.00 uur
wo	09.00 - 12.30 uur, 13.30 - 18.00 uur
do	09.00 - 12.30 uur, 13.30 - 18.00 uur
vrij	09.00 - 12.30 uur, 13.30 - 18.00 uur
za	09.00 - 17.00 uur
zo	gesloten

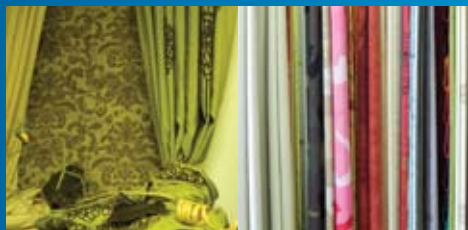



EFE Gordijnshop  
Willemsweg 78, 6531 DM Nijmegen  
Tel. 06 50230916  
info@efe-gordijnen.nl  
www.efe-gordijnen.nl

## Openingstijden

ma	09.00 - 18.00 uur
di	09.00 - 18.00 uur
wo	09.00 - 18.00 uur
do	09.00 - 18.00 uur
vrij	09.00 - 18.00 uur
za	09.00 - 18.00 uur
zo	gesloten

De heer Akyüz is sinds april 2008 gevestigd op de Willemsweg. Bij EFE Gordijnshop kunt u terecht voor: vitrage, overgordijnen, vouwgordijnen, rolgordijnen, jaloezieën en lamellen. Specialiteiten zijn de modelgordijnen. Kwaliteit en een scherpe prijs zijn belangrijke verkoopargumenten. De medewerkers van EFE Gordijnen komen bij u thuis opmeten, de meterprijzen zijn all in.

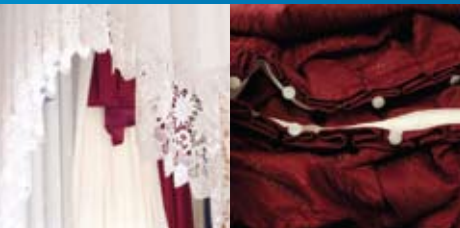

# Aydo



Aydo Electronics  
Willemsweg 104-106, 6531 DN Nijmegen  
Tel. 024 356 5156  
aydotv@gmail.com



Bij Aydo Electronics kunt u terecht voor TV en video (bruingoed) en koelkasten, wasmachines e.d. (witgoed). Hier worden uw apparaten ook nog gerepareerd in de eigen reparatieafdeling. Het bedrijf is in 1986 gestart aan de Willemsweg. In 1987 is Aydo bij Jos Brink op tv geweest en heeft hij bewezen in 3 minuten een TV in elkaar te kunnen zetten. Waarmee hij "Wedden dat" won. Kwaliteit, service en betrouwbaarheid staan hoog in het vaandel. Doordat Aydo Electronics is aangesloten bij 'Electronics' kunnen ze goede kwaliteit en service leveren en kunt u rekenen op een scherpe prijs.

## Openingstijden

ma	13.00 - 18.00 uur
di	09.00 - 18.00 uur
wo	09.00 - 18.00 uur
do	09.00 - 20.00 uur
vrij	09.00 - 18.00 uur
za	09.00 - 17.00 uur
zo	gesloten





Dengizz Electronics/Satelliet  
Willemsweg 26, 6531 DL Nijmegen  
Tel. 024 350 0501  
info@dengizz.nl  
www.dengizz.nl

## Openingstijden

ma	09.00 - 18.00 uur
di	09.00 - 18.00 uur
wo	09.00 - 18.00 uur
do	09.00 - 19.00 uur
vrij	09.00 - 18.00 uur
za	09.00 - 18.00 uur
zo	gesloten

De heer Dengiz is in 2004 gestart op de Willemsweg. Zijn bedrijf is gespecialiseerd in satelliet, plasma en LCD. Op dit gebied heeft Dengizz Electronics alles: van advies tot service. Verkoop, installatie en reparatie. Hier krijgt u de laagste prijsgarantie op satellietartikelen. Dengizz Electronics staat ook 's avonds voor u klaar.





# Colofon

Shopboekje Winkelcentrum Willemsweg is een uitgave van:

BRN projecten

Cees van Diemen

Vormgeving

Roc Nijmegen, Media Design  
Eline Zwitserloot & Marieke Bloemen

Fotograaf

Erik Schoeber

Met dank aan de EU en de gemeente Nijmegen.

Met name:

Wethouder Hannie Kunst

Wethouder Paul Depla

Jan Bannink, wijkmanager

Gert Koopmans, projectleider wijkaanpak

Nicole Jeanné, communicatieadviseur



**ROC NIJMEGEN**

**B|R|N**  
Projecten





*W*inkelcentrum  
illemsweg  
Shopboekje